2. Hrvatska kuglačka liga sjever - žene
1. kolo, sezona 2022./2023.

11.09.2022, kuglana Kuglana 2, Koprivnica

Podravka II - ŽKK Varaždin



5 - 3

14 - 10

2957 - 2902



K. Vugrinec	0	436	0-4	551	1	A. Matić
I. Jakupec	0	467	2-2	488	1	D. Posavec
L. Buhinjak	1	525	2-2	514	0	M. Naletina
Š. Jalšić	0	462	2-2	470	1	S. Pokrivač
J. Kolarić	1	543	4-0	417	0	E. Straga
A. Grčić	1	524	4-0	462	0	M. Stokić

10.09.2022, kuglana Fortuna, Đakovo

ŽKK Đakovo - ŽKK Pitomača



8 - 0

17.5 - 6.5

3201 - 2961

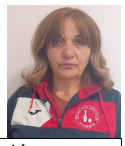

J. Ivić	1	558	4-0	500	0	D. Vukčević
K. Čeliković	1	527	3-1	480	0	R. Belani
D. Perković	1	524	3-1	528	0	S. Beneta
P. Kušević	1	536	2-2	514	0	B. Bosnić
M. Majsterić	1	517	2-2	467	0	B. Žibreg
I. Prugović	1	539	3.5-0.5	472	0	D. Sabolić

10.09.2022, kuglana SRC Vijuš, Slavonski Brod

ŽKK Obrtnik SB - Obrtnik NG

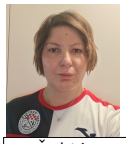

1 - 7

7.5 - 16.5

3033 - 3237



M. Čukić	0	494	0-4	532	1	K. Ćutić
A. Zlopaša	1	518	3-1	500	0	L. Dokuzović
K. Matanić	0	521	1.5-2.5	556	1	I. Đapić
G. Jagar	0	363	0-4	543	1	J. Marjanović Tokić
A. Martinović	0	525	1-3	556	1	M. Biželj
J. Puškarić Županić	0	526	2-2	550	1	V. Đapić
L. Barada		86				

11.09.2022, kuglana SRC Kutina, Kutina

Moslavina - Koprivnica



7 - 1

15 - 9

3090 - 2907



S. Belak	0	398	0-4	501	1	M. Ilić
V. Šeliga	1	513	2-2	496	0	M. Gabaj
I. Belši	1	584	4-0	483	0	S. Pehnec
K. Gršić	1	525	3-1	475	0	V. Benotić
M. Malović	1	546	4-0	435	0	T. Balog
Z. Šeliga	1	524	2-2	517	0	V. Sertić

09.10.2022, kuglana TVIN, Virovitica

Sloboda-Tvin - Jedinstvo

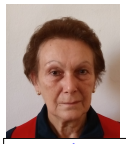

6 - 2

13 - 11

2846 - 2805



M. Mađarević	1	519	3-1	475	0	L. Iveković
A. Ćorić	1	517	2-2	515	0	M. Lukinić Kinderman
G. Domjanić	1	482	4-0	411	0	I. Marković
J. Mališ	1	501	3-1	441	0	I. Ivanić
M. Klepač	0	428	0-4	495	1	M. Perenčević Ivanić
G. Kožnjak	0	399	1-3	468	1	A. Novalić

11.09.2022, kuglana Željezničar, Osijek

Beli Manastir - ŽKK Novska



3 - 5

8 - 16

2972 - 2990

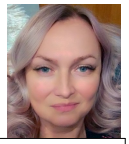

Đ. Lazić	0	439	0-4	504	1	A. Keč
M. König	1	529	2-2	495	0	L. Gulić
V. Strmečki	1	513	3-1	462	0	S. Duda
S. Rudelić	0	472	0-4	510	1	K. Lekić
R. Mujakić	0	487	0-4	504	1	S. Barberić
R. Manfeda	1	532	3-1	515	0	M. Zeman

TABLICA

PL	KLUB	UTA	POB	NER	POR	BOD	POE+	POE-
1.	ŽKK Đakovo	1	1	0	0	2	8	0
2.	Moslavina	1	1	0	0	2	7	1
3.	Obrtnik NG	1	1	0	0	2	7	1
4.	Sloboda-Tvin	1	1	0	0	2	6	2
5.	ŽKK Novska	1	1	0	0	2	5	3
6.	Podravka II	1	1	0	0	2	5	3
7.	Beli Manastir	1	0	0	1	0	3	5
8.	ŽKK Varaždin	1	0	0	1	0	3	5
9.	Jedinstvo	1	0	0	1	0	2	6
10.	ŽKK Obrtnik SB	1	0	0	1	0	1	7
11.	Koprivnica	1	0	0	1	0	1	7
12.	ŽKK Pitomača	1	0	0	1	0	0	8

PAROVI 2. KOLA

17.09.2022. - 18.09.2022.

ŽKK Varaždin	-	ŽKK Novska
Jedinstvo	-	Beli Manastir
Koprivnica	-	Sloboda-Tvin
Obrtnik NG	-	Moslavina
ŽKK Đakovo	-	ŽKK Obrtnik SB
Podravka II	-	ŽKK Pitomača

© Hrvatski kuglački savez