HRVATSKI KUGLAČKI SAVEZ

Horvaćanska cesta 29 • 10 000 Zagreb • Hrvatska
TEL: +385 1 4833 695 • OIB: 48949263493 • IBAN: HR3823600001101553026

Kuglački klub Rijeka, Rijeka

Popis registriranih igrača/dužnosnika za 2026. godinu

PODACI O KLUBU

OIB: 70089138915

Adresa: Podpinjol 2, 51 000 Rijeka
Predsjednik: Drago Jurišić
Tajnik: Matea Juričić

E-pošta: mateajuricic@hotmail.com; src-mlaka@rijekasport.hr; kuglackiklubrijeka@gmail.com

WWW:
Kontakt: Drago Jurišić 091 577 96 07, Matea Juričić 091 907 79 74

TRENERI

Matea Juričić (Ž) HKS ID: 310047

Datum rođenja	05.01.1999
Državljanstvo	HRV
Iskaznica vrijedi do	09.06.2030
Licenca	D licenca

Drago Jurišić (M) HKS ID: 320025

Datum rođenja	11.05.1958
Državljanstvo	HRV
Iskaznica vrijedi do	18.10.2024
Licenca	B licenca

DUŽNOSNICI

Josip Fućak (M) HKS ID: 520028

Datum rođenja	02.08.1946
Državljanstvo	HRV
Iskaznica vrijedi do	25.10.2024

IGRAČI

Gordana Balent (Ž) HKS ID: 110301

Datum rođenja	05.10.1966
Državljanstvo	HRV
Liječnički vrijedi do	23.08.2026
Pravo nastupa od	30.06.2017
Iskaznica vrijedi do	01.01.2029

Tatjana Bebić (Ž) HKS ID: 110093

Datum rođenja	25.12.1988
Državljanstvo	HRV
Liječnički vrijedi do	—
Pravo nastupa od	28.06.2019
Iskaznica vrijedi do	30.06.2023

Iva Cindrić (Ž) HKS ID: 110008

Datum rođenja	23.05.1997
Državljanstvo	HRV
Liječnički vrijedi do	16.08.2028
Pravo nastupa od	30.06.2023
Iskaznica vrijedi do	17.09.2030

Sara Crnković (Ž) HKS ID: 111099

Datum rođenja	22.09.2008
Državljanstvo	HRV
Liječnički vrijedi do	—
Pravo nastupa od	16.12.2023
Iskaznica vrijedi do	12.12.2027

Sigrid Cuculić (Ž) HKS ID: 111272

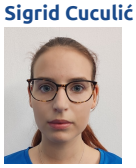

Datum rođenja	04.09.2007
Državljanstvo	HRV
Liječnički vrijedi do	—
Pravo nastupa od	01.12.2025
Iskaznica vrijedi do	26.11.2029

Tina Dolgoš (Ž) HKS ID: 111098

Datum rođenja	08.10.2012
Državljanstvo	HRV
Liječnički vrijedi do	14.01.2025
Pravo nastupa od	16.12.2023
Iskaznica vrijedi do	12.12.2027

Antonija Frelih (Ž) HKS ID: 110880

Datum rođenja	29.06.2008
Državljanstvo	HRV
Liječnički vrijedi do	—
Pravo nastupa od	26.10.2019
Iskaznica vrijedi do	21.10.2023

Sanja Gizdulić (Ž) HKS ID: 110647

Datum rođenja	30.11.1978
Državljanstvo	HRV
Liječnički vrijedi do	07.09.2028
Pravo nastupa od	02.07.2018
Iskaznica vrijedi do	17.09.2030

Sara Golik (Ž) HKS ID: 110728

Datum rođenja	21.12.1999
Državljanstvo	HRV
Liječnički vrijedi do	—
Pravo nastupa od	30.12.2019
Iskaznica vrijedi do	16.01.2028

Ana Grčić (Ž) HKS ID: 110365

Datum rođenja	02.08.1998
Državljanstvo	HRV
Liječnički vrijedi do	10.08.2025
Pravo nastupa od	11.01.2014
Iskaznica vrijedi do	16.01.2028

Anamarija Grdić (Ž) HKS ID: 110471

Datum rođenja	13.09.2001
Državljanstvo	HRV
Liječnički vrijedi do	23.08.2028
Pravo nastupa od	30.06.2025
Iskaznica vrijedi do	17.09.2030

Lucija Injić (Ž) HKS ID: 111083

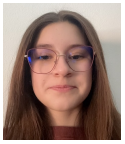

Datum rođenja	05.11.2009
Državljanstvo	HRV
Liječnički vrijedi do	01.04.2026
Pravo nastupa od	23.12.2024
Iskaznica vrijedi do	29.12.2028

Ružica Jelinek (Ž) HKS ID: 110284

Datum rođenja	15.10.1949
Državljanstvo	HRV
Liječnički vrijedi do	19.08.2028
Pravo nastupa od	30.06.2023
Iskaznica vrijedi do	17.09.2030

Ana Jularić (Ž) HKS ID: 110789

Datum rođenja	23.02.1999
Državljanstvo	HRV
Liječnički vrijedi do	30.06.2024
Pravo nastupa od	21.10.2018
Iskaznica vrijedi do	12.03.2027

Slavica Juranić (Ž) HKS ID: 110285

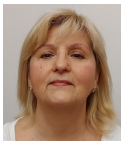

Datum rođenja	01.09.1959
Državljanstvo	HRV
Liječnički vrijedi do	20.02.2025
Pravo nastupa od	03.07.2013
Iskaznica vrijedi do	16.01.2028

HRVATSKI KUGLAČKI SAVEZ

Horvaćanska cesta 29 • 10 000 Zagreb • Hrvatska
TEL: +385 1 4833 695 • OIB: 48949263493 • IBAN: HR3823600001101553026

Kuglački klub Rijeka, Rijeka

Popis registriranih igrača/dužnosnika za 2026. godinu

Ivana Juričić (Ž)
HKS ID: **110286**

Datum rođenja	27.12.1997
Državljanstvo	HRV
Liječnički vrijedi do	30.08.2028
Pravo nastupa od	30.06.2015
Iskaznica vrijedi do	17.09.2030

Nika Juričić (Ž)
HKS ID: **111183**

Datum rođenja	01.09.2009
Državljanstvo	HRV
Liječnički vrijedi do	25.08.2028
Pravo nastupa od	30.06.2025
Iskaznica vrijedi do	17.09.2030

Matea Juričić (Ž)
HKS ID: **110287**

Datum rođenja	05.01.1999
Državljanstvo	HRV
Liječnički vrijedi do	13.09.2028
Pravo nastupa od	30.06.2015
Iskaznica vrijedi do	17.09.2030

Nadia Kircher (Ž)
HKS ID: **110753**

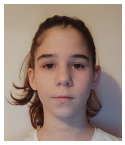

Datum rođenja	13.07.2008
Državljanstvo	HRV
Liječnički vrijedi do	25.07.2026
Pravo nastupa od	09.04.2018
Iskaznica vrijedi do	16.11.2026

Hanna Kircher (Ž)
HKS ID: **110288**

Datum rođenja	24.12.2005
Državljanstvo	HRV
Liječnički vrijedi do	31.08.2028
Pravo nastupa od	02.07.2015
Iskaznica vrijedi do	17.09.2030

Violeta Klarić (Ž)
HKS ID: **110646**

Datum rođenja	17.04.1979
Državljanstvo	HRV
Liječnički vrijedi do	09.08.2028
Pravo nastupa od	28.06.2024
Iskaznica vrijedi do	17.09.2030

Ana Košćuk (Ž)
HKS ID: **110985**

Datum rođenja	16.08.2008
Državljanstvo	HRV
Liječnički vrijedi do	24.09.2028
Pravo nastupa od	02.03.2022
Iskaznica vrijedi do	03.10.2030

Aneta Matković (Ž)
HKS ID: **110881**

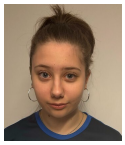

Datum rođenja	14.01.2009
Državljanstvo	HRV
Liječnički vrijedi do	30.06.2024
Pravo nastupa od	26.10.2019
Iskaznica vrijedi do	16.01.2028

Antonela Opat (Ž)
HKS ID: **110702**

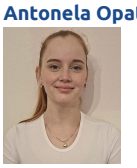

Datum rođenja	04.10.2005
Državljanstvo	HRV
Liječnički vrijedi do	09.09.2028
Pravo nastupa od	29.09.2026
Iskaznica vrijedi do	28.09.2030

Biserka Perman (Ž)
HKS ID: **110097**

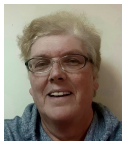

Datum rođenja	16.05.1955
Državljanstvo	HRV
Liječnički vrijedi do	—
Pravo nastupa od	30.06.2017
Iskaznica vrijedi do	01.01.2029

Andrea Sprečkić (Ž)
HKS ID: **110294**

Datum rođenja	16.02.1998
Državljanstvo	HRV
Liječnički vrijedi do	—
Pravo nastupa od	10.09.2010
Iskaznica vrijedi do	14.01.2024

Leona Stanić (Ž)
HKS ID: **111097**

Datum rođenja	14.07.2015
Državljanstvo	HRV
Liječnički vrijedi do	27.08.2028
Pravo nastupa od	16.12.2023
Iskaznica vrijedi do	12.12.2027

Sara Stijelja Tevanović (Ž)
HKS ID: **110555**

Datum rođenja	12.10.2006
Državljanstvo	HRV
Liječnički vrijedi do	22.06.2025
Pravo nastupa od	28.03.2016
Iskaznica vrijedi do	01.01.2029

Magdalena Stipetić (Ž)
HKS ID: **110594**

Datum rođenja	19.10.2007
Državljanstvo	HRV
Liječnički vrijedi do	—
Pravo nastupa od	30.06.2022
Iskaznica vrijedi do	03.07.2026

Petra Stipetić (Ž)
HKS ID: **110591**

Datum rođenja	09.02.2005
Državljanstvo	HRV
Liječnički vrijedi do	—
Pravo nastupa od	30.06.2022
Iskaznica vrijedi do	03.07.2026

Ena Šimunić (Ž)
HKS ID: **110742**

Datum rođenja	10.04.1999
Državljanstvo	HRV
Liječnički vrijedi do	30.08.2028
Pravo nastupa od	02.12.2025
Iskaznica vrijedi do	17.09.2030

Ema Tomašić (Ž)
HKS ID: **110415**

Datum rođenja	14.08.2001
Državljanstvo	HRV
Liječnički vrijedi do	27.08.2028
Pravo nastupa od	09.07.2020
Iskaznica vrijedi do	17.09.2030

Sanja Weitzer (Ž)
HKS ID: **110300**

Datum rođenja	23.03.1962
Državljanstvo	HRV
Liječnički vrijedi do	—
Pravo nastupa od	08.07.2011
Iskaznica vrijedi do	31.12.2019