HRVATSKI KUGLAČKI SAVEZ
Horvaćanska cesta 29 • 10 000 Zagreb • Hrvatska
TEL: +385 1 4833 695 • OIB: 48949263493 • IBAN: HR3823600001101553026

Ženski kuglački klub Queen Osijek, Osijek

Popis registriranih igrača/dužnosnika za 2026. godinu

PODACI O KLUBU

OIB: 80425947258
Adresa: Srijemska ulica 126, 31000 Osijek
Predsjednik: Mirela König
Tajnik: Dajana Tijardović
E-pošta: zkkqueen@gmail.com
WWW:
Kontakt: Mirela König, 099 465 97 33

TRENERI

Zlatko Novak (M)

HKS ID: 320084



Datum rođenja	25.01.1963
Državljanstvo	HRV
Iskaznica vrijedi do	20.09.2030
Licenca	B licenca

DUŽNOSNICI

IGRAČI

Mirela Arambašić (Ž)

HKS ID: 111191



Datum rođenja	02.08.1967
Državljanstvo	HRV
Liječnički vrijedi do	20.08.2028
Pravo nastupa od	25.12.2024
Iskaznica vrijedi do	19.12.2028

Snežana Jelić-Špoljarić (Ž)

HKS ID: 111190



Datum rođenja	02.05.1961
Državljanstvo	RH
Liječnički vrijedi do	20.08.2028
Pravo nastupa od	25.12.2024
Iskaznica vrijedi do	19.12.2028

Mirela König (Ž)

HKS ID: 110925

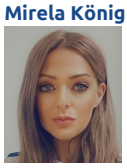

Datum rođenja	17.06.1978
Državljanstvo	HRV
Liječnički vrijedi do	19.08.2028
Pravo nastupa od	21.09.2020
Iskaznica vrijedi do	19.12.2028

Đurđica Lazić (Ž)

HKS ID: 110950



Datum rođenja	14.11.1963
Državljanstvo	HRV
Liječnički vrijedi do	19.08.2028
Pravo nastupa od	08.09.2021
Iskaznica vrijedi do	19.12.2028

Nina Mandić (Ž)

HKS ID: 110951



Datum rođenja	09.01.1987
Državljanstvo	HRV
Liječnički vrijedi do	20.08.2028
Pravo nastupa od	08.09.2021
Iskaznica vrijedi do	19.12.2028

Romana Mujakić (Ž)

HKS ID: 110952

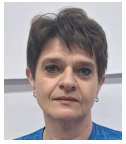

Datum rođenja	12.07.1969
Državljanstvo	HRV
Liječnički vrijedi do	27.08.2028
Pravo nastupa od	15.09.2021
Iskaznica vrijedi do	19.12.2028

Marija Prusina (Ž)

HKS ID: 111009



Datum rođenja	06.08.1956
Državljanstvo	HRV
Liječnički vrijedi do	05.02.2025
Pravo nastupa od	11.10.2022
Iskaznica vrijedi do	19.12.2028

Snježana Rudelić (Ž)

HKS ID: 110955



Datum rođenja	05.08.1965
Državljanstvo	HRV
Liječnički vrijedi do	19.08.2028
Pravo nastupa od	20.09.2021
Iskaznica vrijedi do	19.12.2028

Verica Strmečki (Ž)

HKS ID: 110932



Datum rođenja	16.09.1956
Državljanstvo	HRV
Liječnički vrijedi do	19.08.2028
Pravo nastupa od	06.10.2020
Iskaznica vrijedi do	19.12.2028

Dajana Tijardović (Ž)

HKS ID: 111010



Datum rođenja	15.05.1975
Državljanstvo	HRV
Liječnički vrijedi do	20.08.2028
Pravo nastupa od	11.10.2022
Iskaznica vrijedi do	19.12.2028